

緑のセンターだより

NO. 200 平成 27 年 11 月 1 日発行

発行元：（公財）札幌市公園緑化協会 豊平公園緑のセンター

ハクウンボク(オオバチシャ)

エゴノキ科 エゴノキ属
Styrax obassia

原産地は日本（北海道から沖縄）、朝鮮半島、中国の山中に分布し、高さ 6～9m になる落葉高木です。

幹は直立し、樹皮が暗褐色で美しく、枝は紫がかった褐色で、小枝の表皮ははがれやすい性質があります。葉は互生し、長さ 10～20cm、幅 8～20cm でほとんど円形または卵円形をしており、先端は急に鋭くとがります。上部の縁にはわずかなきょ歯があります。葉の表面は深緑色ですが、裏面は細かい毛が密生して白色です。長さ 5～30cm の柄があり、葉柄の基部はふくらんでいて、新しい若い芽を包んでいます。



花は 5～6 月に咲き、新しい枝の先端に長さ 10～20cm の総状花序を出して、芳香のある白色の花を多数つけます。がくは杯状をしており、花冠は長さ 2cm 位で 5 つに深く裂します。雄しべは多数あり、葯が黄色なので白色の花の中心で非常に目立ちます。果実は直径 1.4～1.7cm の球形で、外側に白色の星状毛を密生し、穂をなして垂れ下がります。9 月に熟すと実の表面が裂け、中に堅い褐色の種子が 1 つあります。

ハクウンボクは陽樹なので、子苗のうちは全体に日を当てないと幹が曲がって育つそうですが、庭木として植えるときは、土地をあまり選ばず、半日陰でも育ちます。移植適期は雪解け後の早い時期と梅雨期や 9 月から 10 月頃が良いとされています。剪定は徒長枝を切り取る程度で樹形を整えると良いでしょう。アメリカシロヒトリが発生することがあり、確認した時は枝ごと切り取り、焼却します。また、実生により増やすことができ、苗木の生長は早く、6～7 年で開花します。

木の用途としては庭木・公園樹・街路樹・盆栽に、材は将棋の駒木・杖・彫刻材等に使われています。種子には脂肪油が含まれ、昔はロウソク材料にもなっていたそうです。

芳香のある花については、同じエゴノキ属の植物の花から安息香（ベンゾイン：芳香族に分類される有機化合物のひとつ）が採れることから属名 *Styrax* が名づけられたそうです。和名のハクウンボクは「白雲木」と書き、その由来は、白い花が密集して咲く様子を白雲になぞらえたものです。エゴノキ属の仲間のエゴノキの別名を蕎麦の木（チシャノキ）と言い、ハクウンボクのほうにも大葉蕎麦（オオバヂシャ）の別名があります。別名が似たエゴノキと花はそっくりですが、ハクウンボクのほうが葉が大きく、花が房状につくことで区別がつけます。また、この別名のオオバヂシャの呼び名からハクウンボクの種小名 *obassia* がついたとされます。

葉が薄くて大きいものが北海道の渡島地方や青森県にあり、ウスバハクウンボク (*f. leptophyllus*) として区別されています。その他、類似種に落葉低木で葉や花が小形のコハクウンボク (*S. shiraianus*) があります。

(N. H)

＜参考文献＞「牧野新日本植物図鑑」北隆館、「実用園芸百科」ぎょうせい、「原色日本植物図鑑」北隆館、「原色樹木検索図鑑」保育社、「園芸大百科事典」講談社、「園芸植物大事典」小学館、「園芸植物図譜」平凡社、「日本の樹木」山と溪谷社

11 月の園芸作業

このコーナーの園芸作業は札幌地方での目安です。
ここに掲載した以外の作業もたくさんありますので、
ご不明な点は緑の相談までお気軽にお問い合わせください。

緑の相談受付 10:00～12:00、13:00～16:00
 ☆豊平公園 811-9370 月曜以外毎日
 (月祝日の場合は受付し、翌平日休み)
 ☆百合が原公園 772-3511 木曜、日曜(11月1日まで)
 ☆平岡樹芸センター 883-2891 水曜・土曜(11月7日まで)

◆今冬は野ネズミの食害に注意しよう！

林業ではカラマツなどの造林木の野ネズミによる食害が大きな問題となり、1950年代から「野ネズミ発生予察調査」が実施されています。道内でもエゾヤチネズミをはじめとする野ネズミ類の生息状況のモニタリングが続けられていて、北海道総合研究機構林業試験場ではエゾヤチネズミの発生情報を出しています。

発生情報では2015年8月の調査で、2014年に非常に少なくなったエゾヤチネズミが全道的に増加傾向にあり、2015～2016年の冬には被害が発生しやすい状況で、さらに2016年にはネズミ数が増加すると予想されることから、注意を促しています。

被害はカラマツなどの造林木だけでなく、街路樹や庭木、果樹、球根類では特にチューリップやスイセンなどに食害が発生しますので、山沿いや河川近くの住宅地では十分な注意・対策が必要です。

北海道には9種のネズミが生息していますが、樹木や球根などを食害するのはほとんどエゾヤチネズミ(頭胴長10～14cm)の仕業です。エゾヤチネズミは草原性のネズミといわれ、緑草を主食としているため、緑草の生い茂ったところに多く、その名のとおりに乾燥地よりも湿地や谷地を好んで棲みつきます。

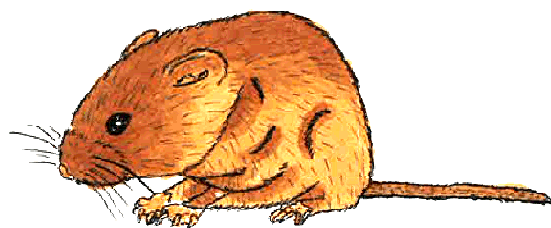

エゾヤチネズミ

北半球北部に広く分布し、北海道にも生息する。植物を食すが、対象となる範囲が広く、昆虫やキノコなども食べる。繁殖力も非常に強い。

対策

野ネズミが棲みにくい環境を作ることが大切になります。庭木や果樹などの根元周りの雑草や落ち葉などエサや巣作りの材料になるものを取り除き清潔にしておくことが必要です。

物理的な対策としては、金網やトタンなどで囲み、ネズミの歯が木や球根などに届かないようにすると、確実性は高いといえます。また、食害は雪解けの2～3月の地面と雪との間に隙間ができるころに多く発生するので、木の根元周りの雪を踏み固め、ネズミが通りにくくするのも一つの対策です。

駆除法としては、トラップや忌避剤、殺鼠剤(毒殺が認められているのはネズミだけです)などがありますが、住宅街での殺鼠剤は子供やペットなど誤食が心配なのでおすすめできません。

また、花木などワラやムシロで冬囲いする場合は、ネズミの巣の材料になりやすいので、地面から30cmほど上から巻き始めるようにします。鉢植えの球根などは芝生の上や草のあるところに置かないこと、庭木の根元や鉢植えの周りに雑草や落ち葉などを集積しておかないなどの工夫をしましょう。必ず根雪前にもう一度確認し、被害を抑えるようにしてください。

200 号の御礼

豊平公園で発行してきたセンターだよりも今月号で200号を迎えることができました。平成11年4月に初刊してから実に16年が経ちました。ここまで続けてこられたのも、ひとえに毎月の発行を楽しみにしてくださった皆様のおかげです。

歴代の相談員並びにスタッフ一同より厚く御礼申し上げます。



◆ラズベリーの収穫管理

ラズベリーは、バラ科キイチゴ属の果樹です。フランス名は、フランボワーズで洋菓子によく使われ、日本でも洋菓子店での呼び名はラズベリーよりもフランボワーズが一般的です。一般的には実は赤ですが、他に黒、紫、黄色の実になる種類もあります。いずれも一本で実（小さな果実が集まった集合果）がつき、寒さに強く丈夫で育てやすいことが特徴です。

1. 収穫時期

ラズベリーは、開花後約1カ月で着色が始まり、3、4日経つと成熟します。果実の成熟は7月中旬～8月中旬にかけて1カ月にわたるので、その間2、3日おきに収穫します。品種特有の色、香り、甘みがでてから収穫します。ラズベリーは成熟すると果実が柔らかくなり、花托から分離しやすくなりますから、シロップ漬けにする場合は果実がくずれないように成熟1日前に収穫します。生食やジャムなどに加工する場合は完熟した果実を収穫しますが、収穫後の日持ちが悪いので、すぐ加工しない時は冷凍保存しておきましょう。収穫時間は降雨時を外し、果実の実くずれが少ない早朝に行います。

2. 収穫後の枯枝剪定

今年、果実のなった茎は収穫が終ると枯れますから、地際で剪定し、取り除きます。

3. 基本の剪定

基本となる剪定は4月上旬に行います。

① 木立性のラズベリーは、前年残しておいた茎のうち、勢力の強い茎を15 cm内外の間隔になるように、弱い茎や間隔の狭い茎を地際から切り除き、一株当たり8～10本の茎に仕立てます。残した茎は1～1.2mくらいの高さで剪定します。

② 半つる性のラズベリーは、春に地中から伸びてきた茎に強い副梢を育てるため、60～80 cmくらいの時に先端を軽く摘心します。その際、込んで交差した枝も間引いておきます。翌春、発芽前に多すぎる茎は地際から切って間引き、副梢は20～30 cmくらいに切り詰めます。

4. 夏の新梢管理

どちらの性質のラズベリーも土中から次々に新梢が発生し、株が大きくなり、枝葉が込んでくるので、弱い新梢を優先的に間引き剪定をし、風通しを良くします。また、ラズベリーの根は広範囲に張り、いたるところから吸枝（茎）が発生するので掘り取ります。

5. 苗木の植え付け時期

4月中・下旬には発芽しますからできるだけ早めに植えます。

ラズベリーは、株の周辺の土中から新梢（吸枝という）が伸びてくるので、春先、芽が出る前にスコップで株分けすれば苗木として使用できます。但し、ブラックラズベリーは吸枝の出方が少ないので枝を寝かせて盛土するとそこから新梢が伸びて発根するので秋に掘り取るようにします。

①株仕立て法…2m 位の間隔をあけて植えます。

②垣根仕立て法…株間1～1.5m 位の間隔をあけて植え、発生する新梢(吸枝)を20～30 cmごとに利用して垣根を作ります(例: 図の元の株とBの新梢を使い、AとCを間引くなど)。

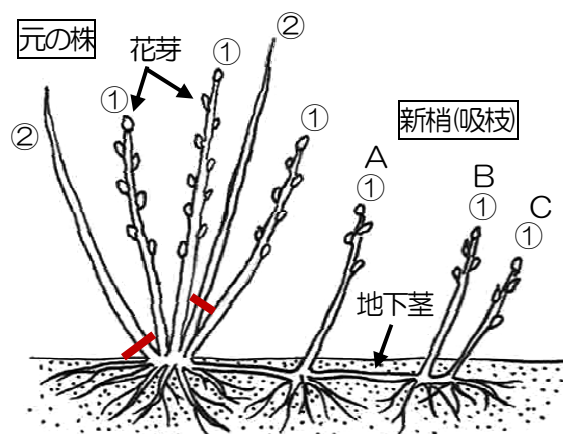

一年目の枝①は花芽を持ち、翌年実になる。2年目に実をつけた後、晩秋に枯れる②ので、収穫後に地際から切り取る。

木立性のラズベリーは株元や横に伸ばした地下茎から多くの新梢(吸枝)を出すので、図のA～Cを掘り上げて地下茎から切り離すと、苗木になる。

半つる性は新梢(吸枝)があまり出ないので、元の株の①の枝を地面に寝かせ、土をかけて苗木を作る。

果色	樹形
赤実〈レッドラズベリー〉 黄実〈イエローラズベリー〉	木立性 (側枝が少ない)
黒実〈ブラックラズベリー〉 紫実〈パープルラズベリー〉	半つる性 (半立性・側枝が多い)



11月～12月の催しのお知らせ



'15.11 月号

豊平公園 緑のセンター 豊平区豊平5条13丁目 TEL 011-811-6568 <http://www.sapporo-park.or.jp/toyohira/>

内容	日	時間	申込受付開始日	費用・備考
展示会				
レカンフラワーの魅力 ～乾燥草花のコラージュアート～	11月3日(火)～11月15日(日)		レカンフラワー協会 フルールアール	入場無料
洋ラン展	11月10日(火)～11月15日(日)		北海道蘭友会	〃
シャコバサボテンとシクラメン展	11月17日(火)～11月29日(日)			〃
クリスマス展	12月1日(火)～12月13日(日)		豊平公園花とハーブの会	〃
園芸教室・自然教室				
洋ランの冬の管理	11月15日(日)	13:30～	10/11(日)～	無料
シクラメン他冬の鉢花の室内管理	11月19日(木)	13:30～	11/11(水)～	〃
ご自宅のコチョウランの植え替えを個別指導 事前に予約が必要です。				
コチョウラン植え替えサービスディ	11月25日(水)	9:00～	11/11(水)～	材料費実費
クラフト教室				
現代押し花アート体験講習会 ミニ額作り「花リース」	11月10日(火)	10:00～	10/11(日)～	2,700円
ナチュラルリースを作ろう	12月3日(木)	10:00～	11/11(水)～	1,500円

百合が原緑のセンター 北区百合が原公園210 TEL 011-772-3511 <http://yuri-park.jp/>

内容	日	時間	申込受付開始日	費用・備考
展示会				
クリスマスディスプレイ	11月17日(火)～12月6日(日)	(有)コテージガーデン		130円
ボランティア説明会				
公園ボランティアの活動紹介と花壇見学	11月17日(火)	10:30～	11/11(水)～	無料
1/16開催スノーキャンドルボランティア参加説明会	12月8日(火), 11日(金)	13:30～	〃	〃

平岡樹芸センター 清田区平岡4条3丁目 TEL 011-883-2891 <http://www.sapporo-park.or.jp/jyugei/>

開園期間延長及び冬期閉園のお知らせ				
紅葉をお楽しみいただきたく、本年度も開園期間を11/8(日)まで延長いたします。(11月9日より冬期閉園となります。) 平成28年度は4月29日(金祝)オープン予定です。				

その他の公園

イベント 内容	日時	備考	問い合わせ・申込み先	
夏季開園終了11月10日(火)、11月11日(水)～12月22日(火)休園 12月23日(水祝)より「滝野スノーワールド」OPEN!		駐車料金有 入園料別途	滝野すざらん 丘陵公園	592-3333
サケの人工受精体験	11月15日(日), 22日(日)13:00～, 14:00～	直接会場へ: 無料	さけ科学館	582-7555
サケ皮で靴づくり	①12月5日(土)②12月19日(土) 午前の部:9:30～, 午後の部:13:30～	両日同じ時間帯に参加できる方。要申込:300円		
子りす工房おとなの日 「ミニクリスマスリースを作ろう」	11月12日(木)13:30～	要申込:1,000円	西岡公園	582-0050
子りす工房こどもの日 「ミニクリスマスツリーを作ろう!」	11月15日(日)10:00～, 13:30～	要申込:500円		
森の冬支度をウォッチング	11月18日(水)10:00～	直接会場へ: 無料	平岡公園	881-7924
冬囲い講習会	11月23日(月祝)10:00～	要申込:100円	厚別公園	894-1144
森のリース作り	11月28日(土)10:00～, 14:00～	要申込:1,000円	円山公園	621-0453
クリスマスリース作り	12月5日(土), 6日(日)9:00～, 13:00～	要申込:1,500円	農試公園	615-3680
ホワイトイルミネーション	11月20日(金)～12月25日(金)	直接会場 大通公園 へ	さっぽろホワイトイルミ ネーション実行委員会	211-3341
ミュンヘンクリスマス市	11月27日(金)～12月24日(木)		ミュンヘン・クリスマス市 in Sapporo実行委員会	211-2032

